

Statistics



S4 podnikový informační systém (ERP)

ARES

VYUŽITÍ SYSTÉMU ARES V MONEY

Administrativní registr ekonomických subjektů ARES je informační systém, který eviduje všechny subjekty registrované v České republice, umožňuje jejich vyhledávání a zprostředkovává zobrazení údajů vedených v jednotlivých registrech státní správy (obchodní, živnostenský a insolvenční rejstřík, RES, registry plátců DPH a spotřební daně, středisko cenných papírů, centrální evidence dotací či úpadců, seznamy pojišťoven, občanských sdružení, církví, škol a politických stran atd.). Subjekty se do systému registrují automaticky, jejich hlavním identifikačním prvkem je IČ (identifikační číslo).

Money obsahuje přímé linky na systém ARES na adresní kartě a v hlavičce dokladů, díky kterým lze ověřit platnost zadaného IČ a současně do programu doplnit či aktualizovat adresní údaje subjektu, registrovaného pod zadaným IČ. Podle níže uvedeného způsobu nastavení programu funguje spojený ve dvou režimech:

Automatické spojení – doplnění nebo aktualizace proběhne bez iniciativy uživatele. V některých případech však může připojení k internetu způsobit mírné zpomalení práce, proto automatické vyhledávání doporučujeme jen u počítačů s připojením k internetu ADSL a rychlejšími.

Spojení vyžádané uživatelem – uživatel se k systému ARES připojí poklepnutím na hyperlinkový odkaz u pole pro zápis IČ. Vyhledání, doplnění a aktualizace pak již probíhá jako při automatickém režimu.

Trvá-li vyhledávání v ARES příliš dlouho, lze jej zastavit pomocí tlačítka *Přerušit*.

KONFIGURACE PROGRAMU

Režim pro připojení k ARES se zadává v *Průvodci nastavením programu / část Ostatní*. Program zde nabízí nastavení automatického režimu kontroly a doplnění adres:

Automaticky vyhledávat firmy při zadání neznámého IČ – po zadání identifikačního čísla do příslušné kolonky na adresní kartě nebo v dokladu program zkontroluje, zda zadané číslo odpovídá kontrolnímu algoritmu a zda již firma s tímto IČ není v systému uložena. Poté se program bez dalších dotazů spojí se službou ARES a adresní údaje vyhledaného subjektu ihned do karty doplní.

Automaticky ověřovat aktuálnost údajů při výběru firmy – při manipulaci s adresou (otevření adresní karty nebo její dosazení do dokladu) se program spojí s ARES a zkontroluje, jestli uvedené kontaktní údaje souhlasí s těmi, které jsou uloženy v Money. Případné rozdíly zobrazí v přehledné tabulce a nechá uživatele rozhodnout, zda je v adresáři chce aktualizovat, či nikoliv.

Počet dnů platnosti ověření – vzhledem k urychlení práce programu je možné zvolit časový interval, který musí uběhnout od poslední manipulace s adresní kartou, aby se aktualizace adresních údajů spustila. Použije-li se adresní karta dříve, k ověření u služby ARES nedochází.

Pokud tyto volby nejsou aktivované, uživatelé se mohou s registrem ARES kdykoliv spojit individuálně pomocí hyperlinkového odkazu v Money.

Uživatelům, kteří občas zadávají adresní údaje přímo do dokladů (bez výběru z adresáře), doporučujeme aktivovat i další automatickou volbu:

Na dokladech kontrolovat adresy bez vazby na adresář – jestliže jsou do dokladu adresní údaje partnera zadané jinak než výběrem z adresáře, program se při uložení dokladu zeptá, přeje-li si uživatel pro partnera založit novou adresní kartu. Tuto volbu je vhodné aktivovat zejména tehdy, je-li vyžadováno také automatické vyhledání adresy v systému ARES, protože se tak ošetří případy, kdy uživatel vyhledanou adresu zapomene uložit. Vazba na adresář je velmi důležitá pro vnitřní kontroling firmy, správné vyřizování objednávkových dokladů, doplňování výkazů apod.

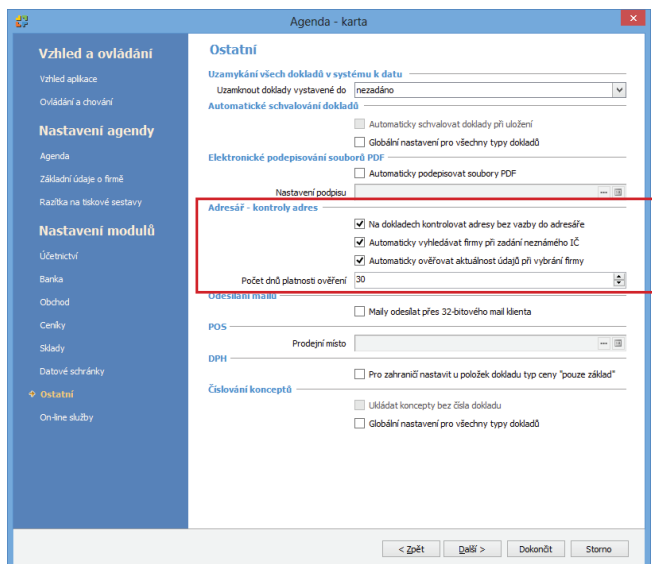

ADRESNÍ KARTA

Založení nové karty

Při založení nové adresní karty stačí zadat do příslušného pole IČ hledané firmy. V režimu **automatického vyhledávání** se program spojí se službou ARES ve chvíli, kdy kurzor opustí pole pro zadávání IČ. Není-li nastavené automatické spojení, je potřeba poklepat myší na **hyperlinkový odkaz** vedle kolonky. Jestliže je identifikační číslo platné, program v obou případech dosadí do karty všechny adresní údaje příslušné firmy a v případě, že firma je plátcem, automaticky zatkne pole *Plátce DPH* a dosadí DIČ. Uživatelé pak už jen stačí doplnit údaje pro bankovní a telefonické spojení, zadat kontaktní osoby apod.

Hyperlinkové odkazy slouží k vyhledání partnera podle Názvu a zobrazení adresy na mapě (Ulice)

Bankovní účet lze do karty doplnit pomocí tlačítka **Registru plátců DPH (On-line info)**, které na dokladech a nad seznamem adres slouží k ověření spolehlivosti plátců DPH

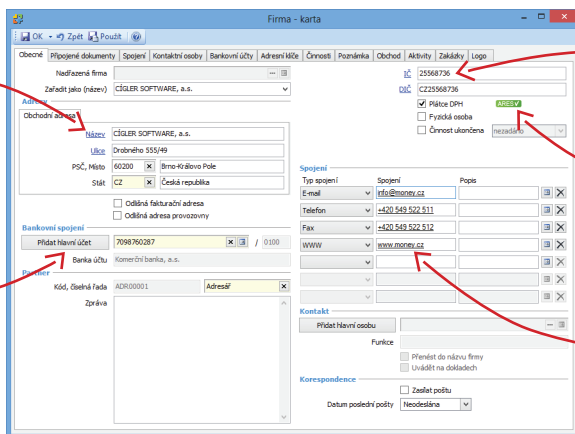

Pole pro vyhledání partnera v systému ARES podle IČ (DIČ se doplní automaticky)

Zelená ikonka ARES označuje firmy s ověřenou adresou; jejím stiskem se otevře podrobný výpis z registru

Poklepáním na odkazy lze uskutečnit spojení (odeslat e-mail, otevřít webové stránky)

Na kartě **Výběr sloupců**, kterou otevřete pravým tlačítkem myši nad hlavičkou sloupců v seznamu **Firm**, si do seznamu můžete zavést sloupce **Poslední kontrola podle IČ** a **Poslední kontrola DIČ**, ve kterých uvidíte datum, k němuž byly adresní údaje naposledy aktualizované.

Pokud není IČ firmy k dispozici nebo je zadáváným partnerem subjekt bez přiděleného IČ, je možné do kolonky pro **Název** napsat **jméno firmy** (postačí i jeho část) a poté poklepat na hyperlinkový odkaz vedle kolonky. Program v systému ARES vyhledá všechny firmy, které zadanému názvu vyhovují. Zde se pak dá zkopírovat IČ a dále postupovat podle výše uvedeného návodu.

V případech, kdy je pole IČ prázdné, lze hyperlinkovým odkazem otevřít originální formulář ARES, kde je možné zadat jakoukoliv část názvu nebo třeba jen adresu firmy a vyhledat všechny subjekty, které zadaným údajům vyhovují. Pomocí odkazů se pak dá zobrazit i příslušný zdrojový registr, např. obchodní rejstřík.

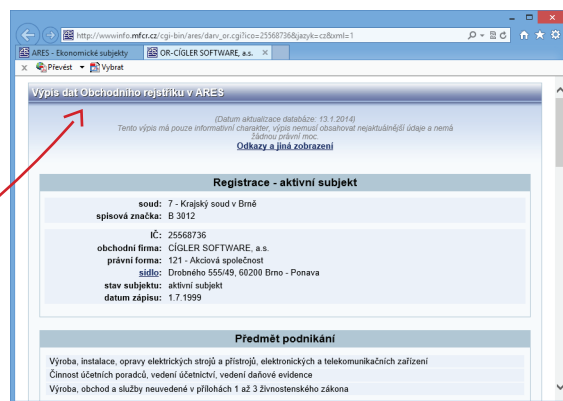
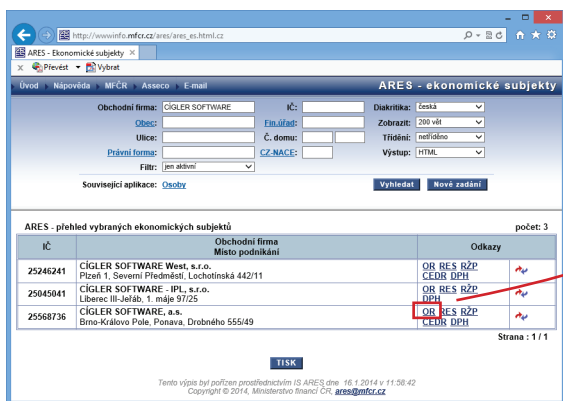

Aktualizace údajů

Adresní údaje se aktualizují v určených intervalech automaticky při otevření adresní karty či při jejím dosazení do dokladu, případně je potřeba je aktualizovat individuálně (záleží na nastavení). V uživatelském režimu stačí na adresní kartě poklepat na odkaz u kolonky IČ. V obou režimech se Money spojí se službou ARES a najde-li nějaké nesrovnalosti, otevře tabulku s přehledem nalezených rozdílů. Zde je možné uskutečnit následující akce:

Zpět – okno se zavře a adresní údaje zůstanou v původní podobě.

Aktualizovat vše/nevyplněné – změny se přenesou do adresní karty a současně i na doklad, jestliže k aktualizaci došlo při editaci dokladu.

Zobrazit ARES podrobně v prohlížeči – služba otevře podrobný výpis z příslušného registru, ve kterém je subjekt evidovaný.

Nastavit automatickou komunikaci se systémem ARES – zobrazí se *Průvodce nastavením programu*, kde je možné pro komunikaci s ARES upravit konfiguraci automatických voleb.

Adresa, která má aktuální údaje – aktualizované v kratším časovém intervalu, než jaký je zadán v nastavení programu v poli *Minimální počet dnů od posledního ověření* –, je opatřena zeleným tlačítkem ARES. Po jeho stisku program otevře podrobný výpis z příslušného registru (viz volba *Zobrazit ARES podrobně v prohlížeči*).

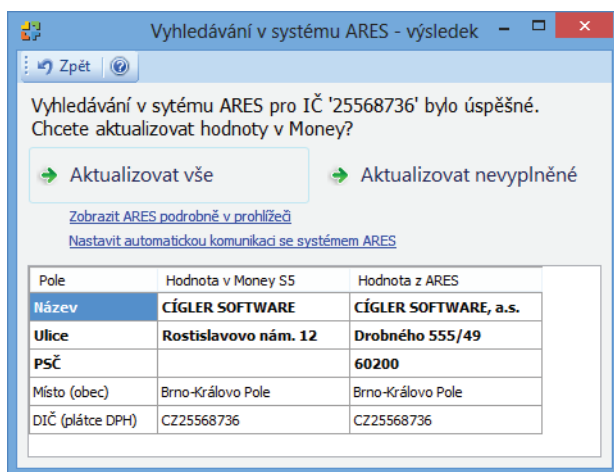

Vyhledání dalších údajů

Další užitečný odkaz je na adresní kartě umístěný u pole *Ulice*. Otevře ve vašem internetovém prohlížeči **mapu s přesnou lokalizací firmy** podle zadané adresy.

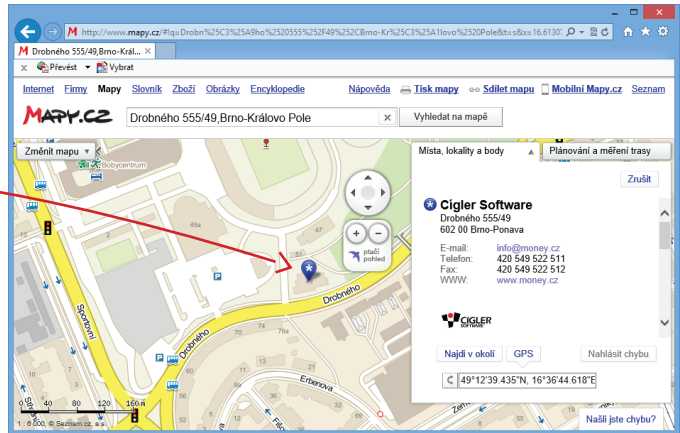
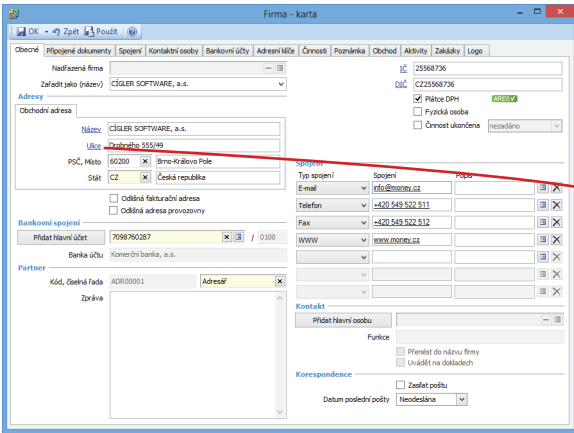

Doklad

Dosažení adresy do dokladu je opět nejrychlejší **prostřednictvím IČ**. Pokud program najde pod zadaným identifikačním číslem v adresáři již nějakou firmu uloženou, nabídne ji k doplnění do dokladu a podle nastavení v konfiguraci ji případně podle ARES aktualizuje. Jestliže pod zadaným IČ v adresáři žádná firma dosud uložená není, program se (opět na základě konfigurace) se službou spojí automaticky nebo na vyžádání (poklepaním na hyperlinkový odkaz) a vyhledané údaje dosadí do dokladu. V takovém případě však rozhodně doporučujeme adresní kartu neprodleně uložit prostřednictvím tlačítka *Přidat do adresáře* – předejde se tak případným nesrovnalostem v saldu, kontrolování objednávek apod. Současně je výhodné do adresní karty zadat i bankovní spojení atd., což může v budoucnu ušetřit spoustu zbytečné práce.

Není-li IČ k dispozici, lze firmu najít v systému ARES **podle názvu**: po umístění kurzoru na odkaz u kolonky IČ program otevře vyhledávač, kde stačí v seznamu *Ekonomických subjektů* nebo *Osob* zapsat přesný název nebo jméno (případně i jeho pouhou část) a služba zobrazí seznam položek, které vyhovují zadanému výrazu. Zde se pak již snadno dá najít hledaná firma a její IČ je možné využít některým z dříve popsaných postupů k doplnění adresních údajů.

Vyhledávání v systému ARES může u pomalejších typů připojení k internetu trvat až několik desítek sekund. Během této doby lze doklad normálně editovat – vybrat položky, zadávat zaúčtování atd. Jestliže jsou v této chvíli doplněné údaje, které mají vazbu na adresu (individuální sleva či zaúčtování), program se po dosažení adresy zeptá, zda uživatel chce tyto údaje aktualizovat.

Automatická kontrola adresních údajů se provádí i při přebírání dokladů.

Podobně jako záznam v adresáři, je i doklad, ve kterém byla adresa aktualizovaná podle ARES, opatřený zeleným tlačítkem a je tak možné okamžitě získat k zadané firmě výpis z registru.

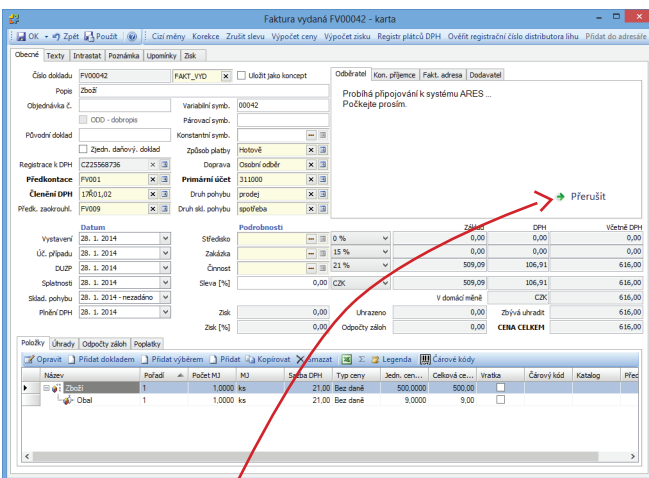

Doklad s adresními údaji aktuálně ověřenými podle databáze ARES je označen zeleným tlačítkem, pomocí kterého se dá v internetovém prohlížeči zobrazit výpis z registru

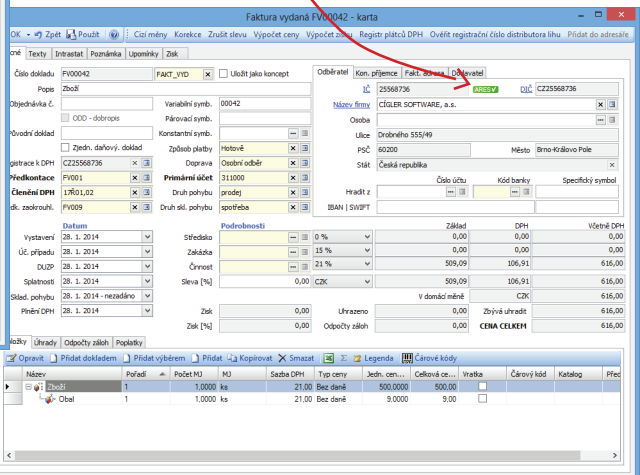

Během připojování k registru ARES je možné doklad běžným způsobem editovat, spojení lze také kdykoliv přerušit

Registr plátců DPH

Novela zákona o DPH, která vstoupila v platnost k 1. 1. 2013, zavedla do praxe institut nespolehlivého plátce daně z přidané hodnoty a přenesla zodpovědnost za odvedení daně státu na druhého partnera obchodní transakce, tedy toho, který od neplatíče odebírá zboží nebo služby. Odběrateli nespolehlivého plátce se tak může snadno stát, že bude nucen DPH zaplatit dvakrát – dodavateli i finančnímu úřadu. Jediným způsobem, jak se této nepříjemné situaci vyhnout, je včasné zjištění, že se dodavatel vyskytuje v seznamu nespolehlivých plátců, a odvedení DPH z transakce přímo na účet správce daně.

Money proto nabízí možnost on-line ověření firem přímo v registru plátců, a to jak z adresáře, tak i přímo z konkrétního dokladu. Rozhodujícím údajem je **DIČ ověřované firmy**, služba současně nabízí i **seznam zveřejněných účtů**, na které se firmě dá bezpečně zaplatit.

Seznam firem

V seznamu *Firem* slouží k ověření tlačítko *On-line info*, které nabízí dvě možnosti:

Kontrola firmy – pro firmu pod kurzorem program zobrazí okno *Informace o plátcí*, v němž je uvedena spolehlivost plátce, číslo jeho finančního úřadu, a také jeho ověřené účty.

Vyhledání – pomocí této volby se dá ověřit plátce, který dosud není uložený v adresáři, a to na základě zadaného DIČ.

Doklad

Okno *Informace o plátcí* je možné vyvolat i z karty každého dokladu, a to pomocí tlačítka **Registr plátců DPH**. Podmínkou je, aby v příslušném poli na dokladu bylo DIČ zadané ověřované firmy.

Poklepáním na hyperlinkový odkaz DIČ se dá na adresní kartě i na dokladu ověřit platnost registrace zadaného kontaktu.

Tlačítka, pomocí kterých se dá v registru ověřit spolehlivost plátce DPH podle zadaného DIČ

Informace, které si o plátcí DPH Money stáhne přímo z registru, jsou vždy aktuální

Volejte zdarma: 800 776 776
obchod@money.cz

Praha

Rubeška 215/1
tel.: +420 244 001 288

Brno

Drobného 555/49
tel.: +420 549 522 511

Liberec

1. máje 97/25
tel.: +420 485 131 058

Bratislava

Plynárenská 7/C
tel.: +421 249 212 323

Prešov

Kúpeľná 3
tel.: +421 517 732 908